Nuestra misión es asegurar la riqueza e integridad de los ecosistemas de las islas de Puerto Rico e integrar a sus habitantes en la conservación de la naturaleza

Puerto Rico brilla

para la Naturaleza

5 Regiones de Manejo

Puerto Rico brilla

para la Naturaleza

Reserva Natural Cabezas de San Juan

Puerto Rico brilla

para la Naturaleza

Manejo de ecosistemas

11 ecosistemas que albergan:
- 300 familias
- 806 especies

1 laguna bioluminiscentes

16 especies endémicas
- 4 anfibios
- 4 reptiles
- 10 aves

34 elementos críticos

Puerto Rico brilla

para la Naturaleza

Educación Ambiental

Puerto Rico brilla

para la Naturaleza

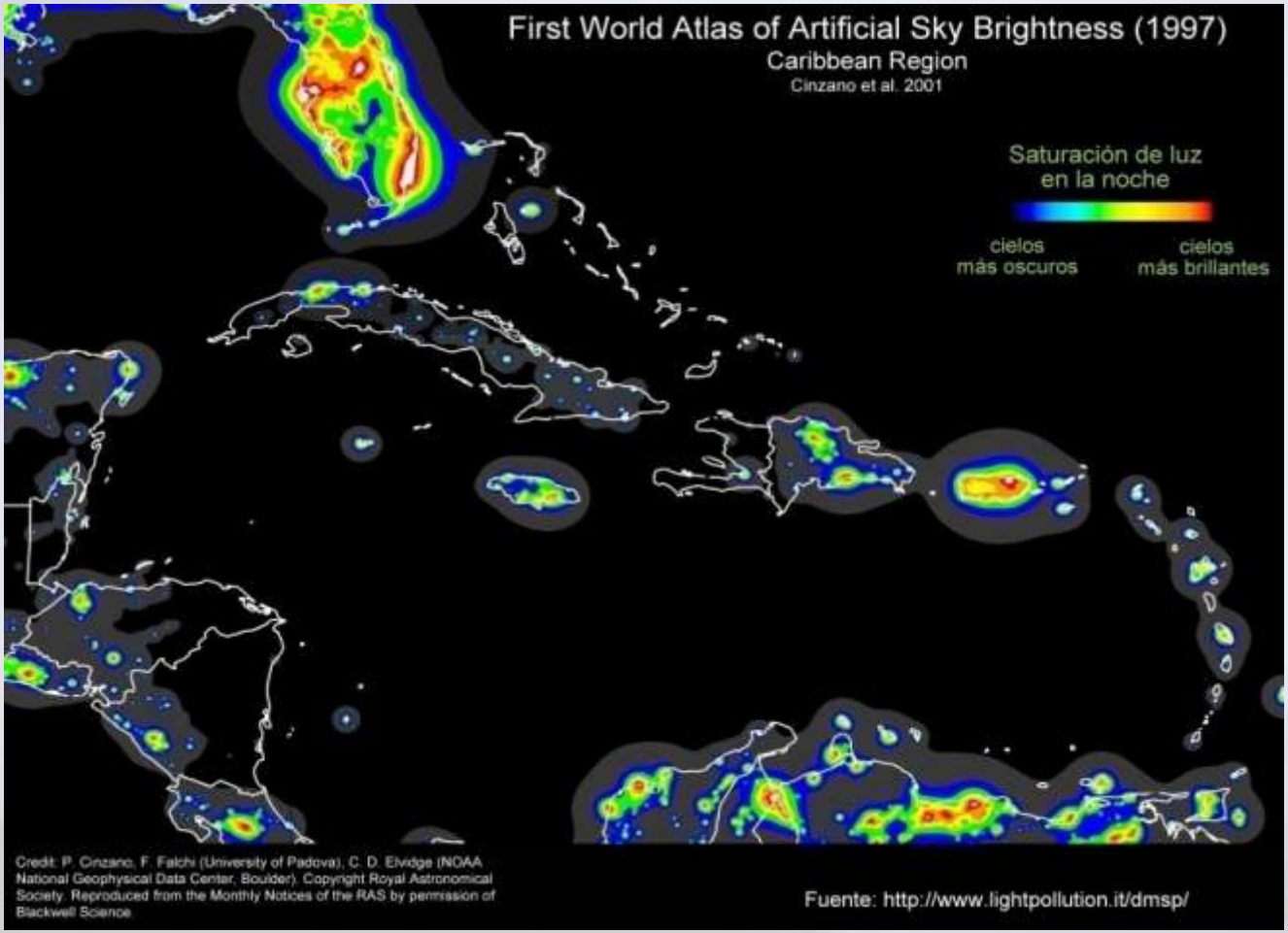

Puerto Rico brilla

para la Naturaleza

Puerto Rico brilla

para la Naturaleza

Puerto Rico brilla

para la Naturaleza

Puerto Rico brilla

para la Naturaleza

Puerto Rico brilla

para la Naturaleza

Metas:

Reducir el impacto de la contaminación lumínica en la RNCSJ y áreas naturales adyacentes.

Servir de modelo a otras comunidades y ciudades en el desarrollo de estrategias para la reducción de la contaminación lumínica.

Puerto Rico brilla

para la Naturaleza

Desarrollar una Estrategia de Evaluación para el Manejo de la luz artificial que afecta la RNSCJ con el apoyo de un comité asesor.

Plan de Evaluación y estrategias de Manejo para reducir el impacto de contaminación lumínica en la RNCSJ.

Puerto Rico brilla

para la Naturaleza

Comité Asesor de Contaminación Lumínica [CACL]

- Autoridad de Energía Eléctrica
- Compañía de Parques Nacionales
- Departamento de Recursos Naturales y Ambientales
- Fideicomiso de Conservación e Historia de Vieques
- Instituto Internacional de Dasonomía Tropical
- Programa Sea Grant
- Servicio Federal de Pesca y Vida Silvestre
- Sociedad de Astronomía de Puerto Rico
- Universidad de Puerto Rico
- Departamento de Ciencias Marinas y Centro de Recursos Para Ciencias e Ingeniería
- Sociedad de Radio-Astronomía del Caribe
- Arq. Fernando Abruna, Ph (fundador de US Green Building Council, Cap PR)
- IESNA-Cap PR

Puerto Rico brilla

para la Naturaleza

Área de trabajo

Puerto Rico brilla

para la Naturaleza

Involucrar un alto número de interesados en el establecimiento de la estrategia desarrollada para reducir el impacto de la contaminación lumínica en la RNCSJ.

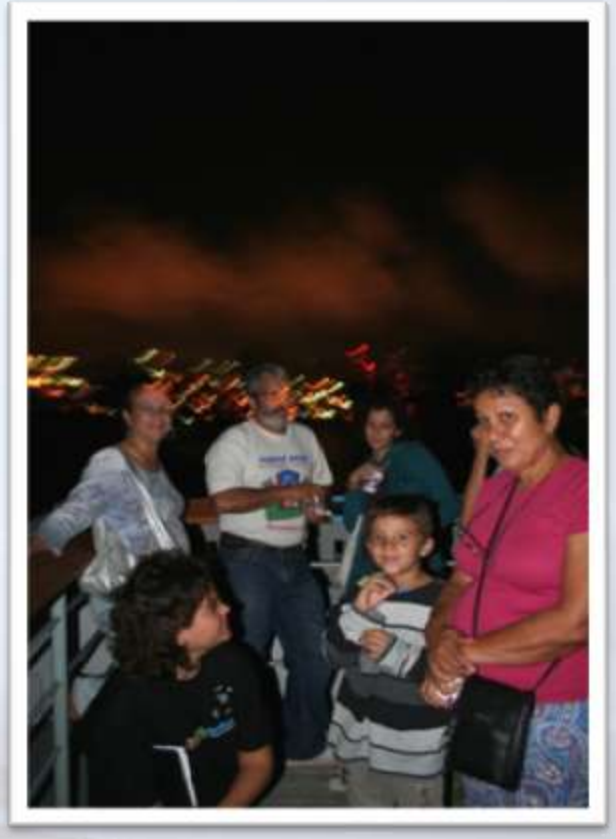

Puerto Rico brilla

para la Naturaleza

Viajes de campo y reuniones

Puerto Rico brilla

para la Naturaleza

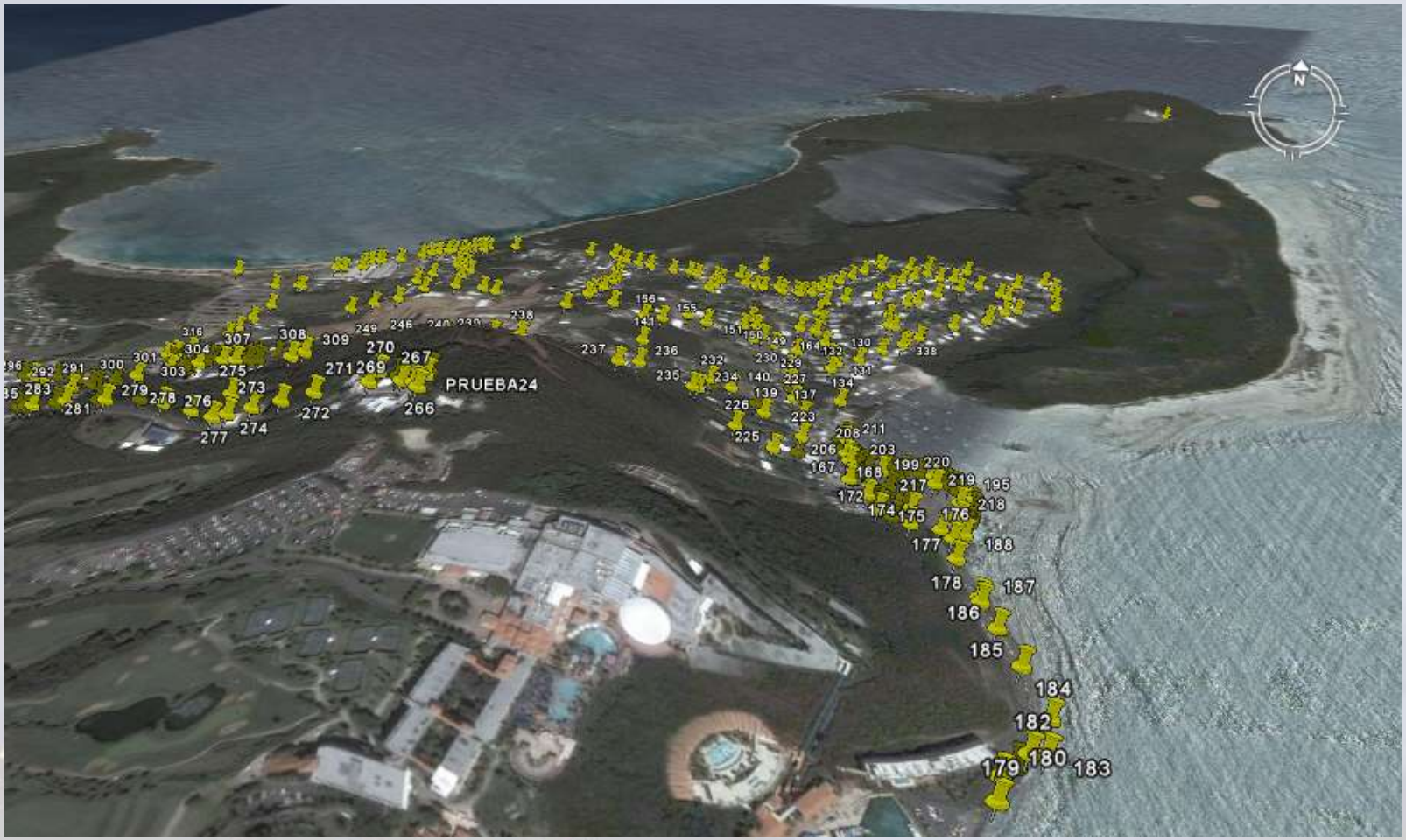

Puerto Rico brilla

para la Naturaleza

para la
Naturaleza

Residencias y carreteras

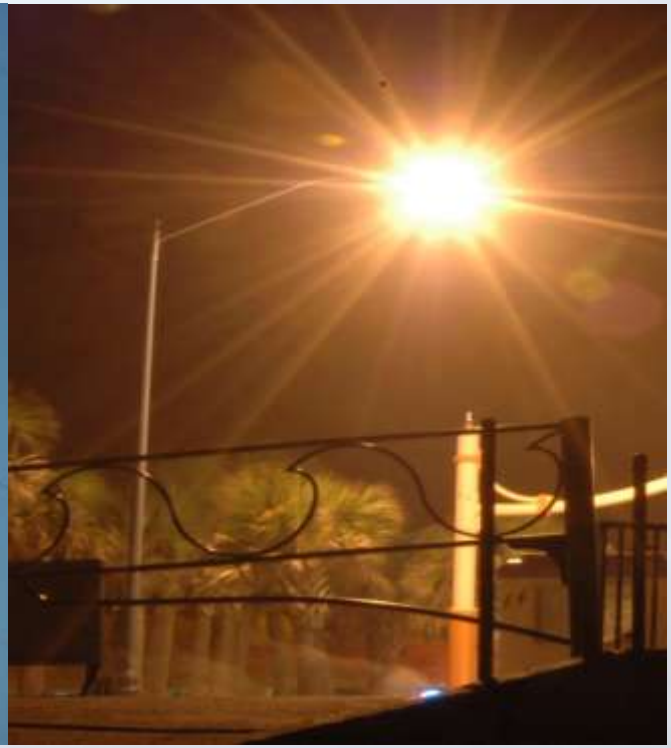

Puerto Rico brilla

para la Naturaleza

Parque de pelota

Puerto Rico brilla

para la Naturaleza

- Casa de playa del Gobernador en turno

Puerto Rico brilla

para la Naturaleza

Hoteles y áreas de pernoctar

para la Naturaleza

Resultados cuando se cambia el sistema de iluminación

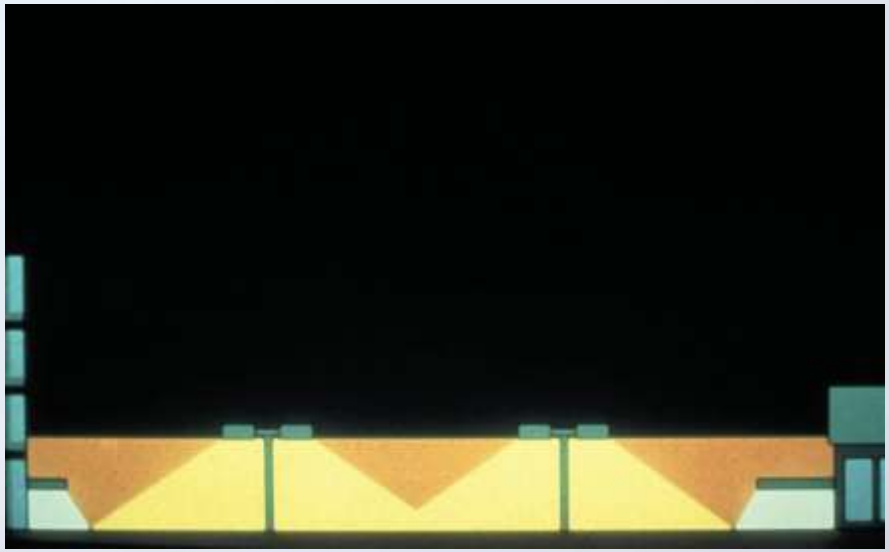

para la Naturaleza

Resultados del plan de trabajo

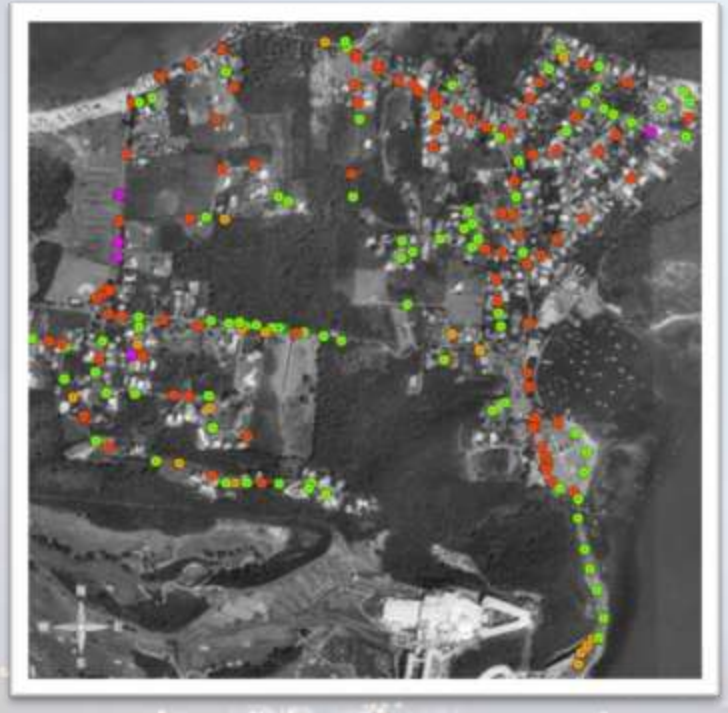

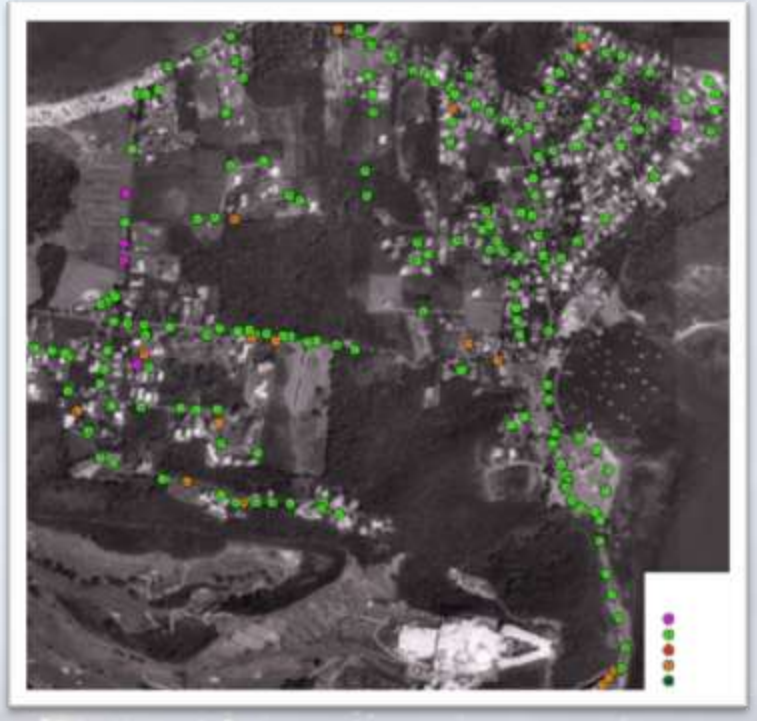

para la Naturaleza

para la
Naturaleza

para la
Naturaleza

para la
Naturaleza

para la
Naturaleza

Cantidad de visitantes por año atendidos en recorridos nocturnos.

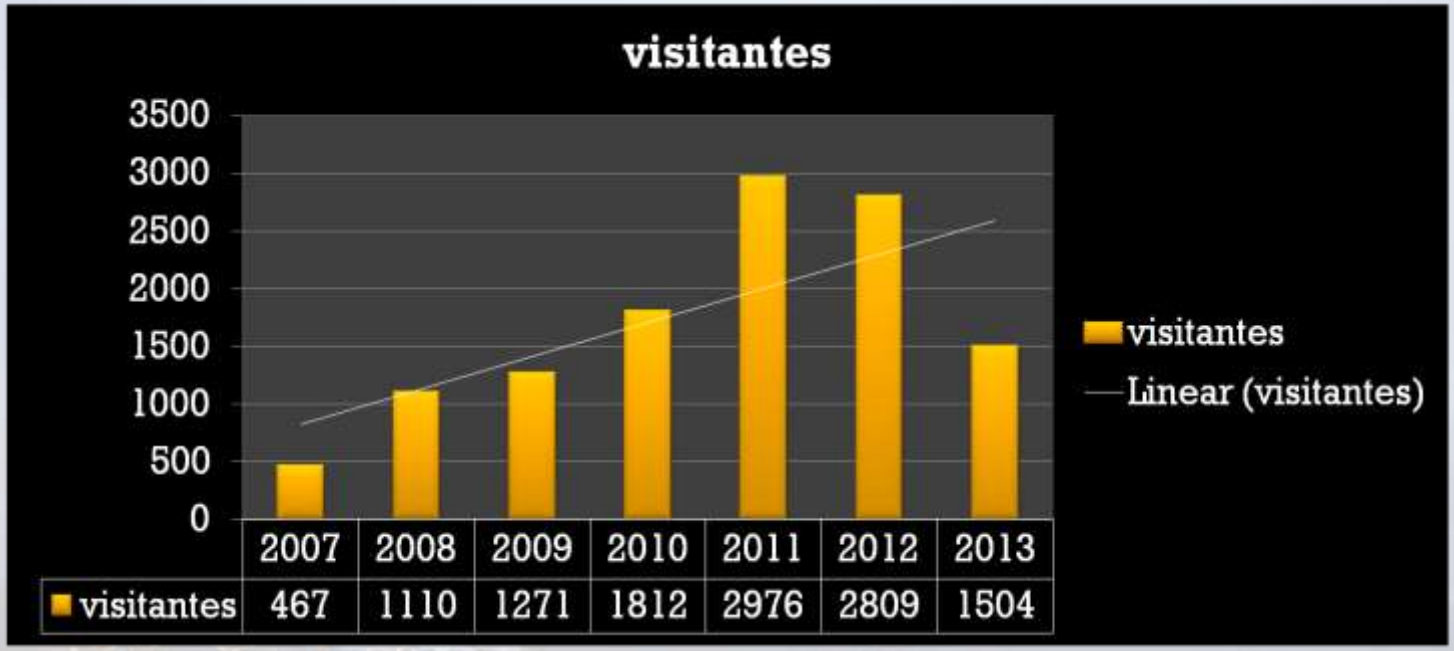

	2007	2008	2009	2010	2011	2012	2013
visitantes	467	1110	1271	1812	2976	2809	1504

para la Naturaleza

para la Naturaleza

Ley del Programa para el Control y la Prevención de la Contaminación Lumínica - LEY NUM. 218 DE 9 DE AGOSTO DE 2008

Reglamentación Ley 218-agosto 2008

para la Naturaleza

Premio a la "Mejor gestión medioambiental" a la institución sin ánimo de lucro **Fideicomiso de Conservación de Puerto Rico,** por su proyecto, **"Puerto Rico brilla naturalmente".**

MAPFRE

para la Naturaleza

para la
Naturaleza

para la
Naturaleza

para la
Naturaleza

Puerto Rico brilla

para la Naturaleza

para la Naturaleza

- Involucrar a la ciudadanía como Ciudadano Científico para:

- Realizar censos o inventarios sistemas de iluminación de zonas con contaminación lumínica
- Medir niveles de contaminación lumínica

- Certificar nuestras áreas naturales como áreas de oscuridad [IDA o Sartlight]

para la Naturaleza

Puerto Rico brilla
para la
Naturaleza

para la
Naturaleza