Para más información

pueden accesar por internet:

www.pr.gov/aemead

e-mail: mitigacion@gobierno.pr

Area de Mitigación

Tel: 787) 724-0124

Fax: (787) 523-0824

Por: Maritza Sanabria Jarquín

Gobierno de Puerto Rico
Agencia Estatal para el Manejo de Emergencias y Administración de Desastres

TERREMOTOS

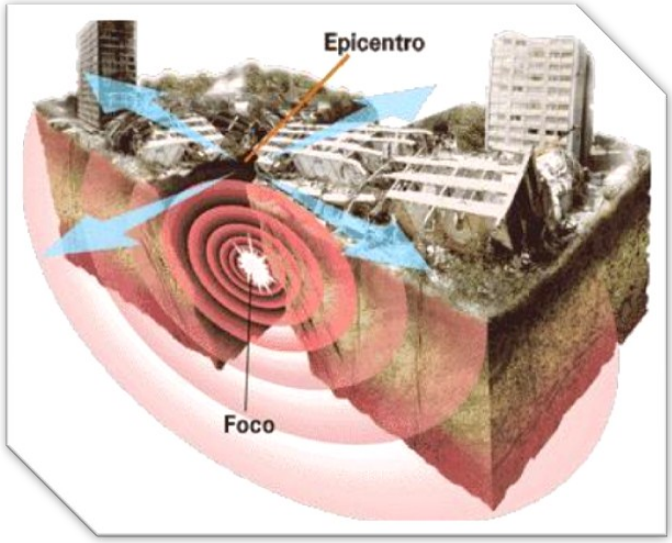

Lo que debe saber todo el que proporciona cuidado de niños

¿Qué es un Terremoto?

Es la sacudida repentina de la tierra que se generan cuando se parten y de deslizan las rocas que forman la capa sólida del exterior de la tierra.

Este movimiento puede ser Moderada,

Ligero o Violento en algunos casos.

¿Dónde ocurren?

La mayoría ocurren a lo largo de los contactos entre las grandes places que cubren la tierra, conocidas como Placas Tectónicas.

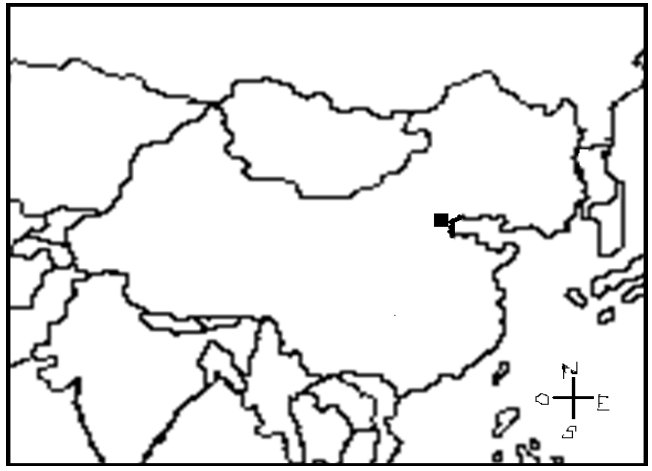

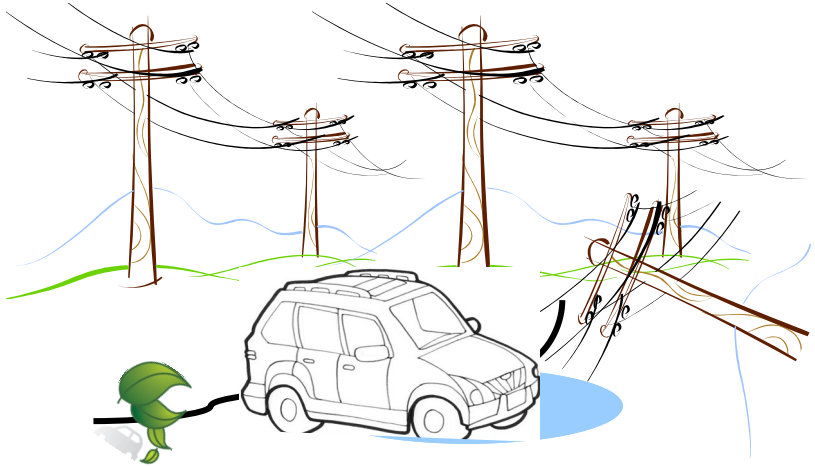

**** Si estas en el auto tu padres se detendran en un lugar seguro.***

Cuando deje de temblar NO te bajes del auto, pueden haber tendido eléctrico o peligros debajo del auto.

No todos lo terremotos generan Tsunami, pero algunos lo hacen.

Nunca te quedes a observar un tsunami, puede ser demasiado tarde cuando para refugiarte.

Si hubiera una emergencia y estas en la escuela, en el parque o con un amigo;

¿Sabes con quien debes comunicarte?

1. Prepara una libreta con los números más importantes que puedes comunicarte, ej;

   * Manejo de Emergencias de donde vivas, Policía de P.R, Bomberos, 9-1-1, etc.

   * Número de Celular de papi y mami, teléfono del trabajo de ambos.

   * Un familiar que resida en Puerto Rico y otro fuera de del país.

   * Del familiar más cercano, vecino o amigo que tus padres conozcan.

2. Utiliza solamente el teléfono o celular solo para llamadas de emergencias.

3. Informarle a un adulto sobre los números de emergencias que tienes en tu libreta.

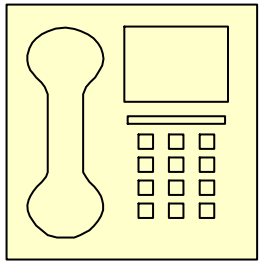

¿Qué son las Placas Tectónicas?

La corteza de la tierra se encuentra dividida en fragmentos denominados placas tectónicas. Donde esas placas se elevan sobre el nivel del mar, se forman los continentes y las islas.

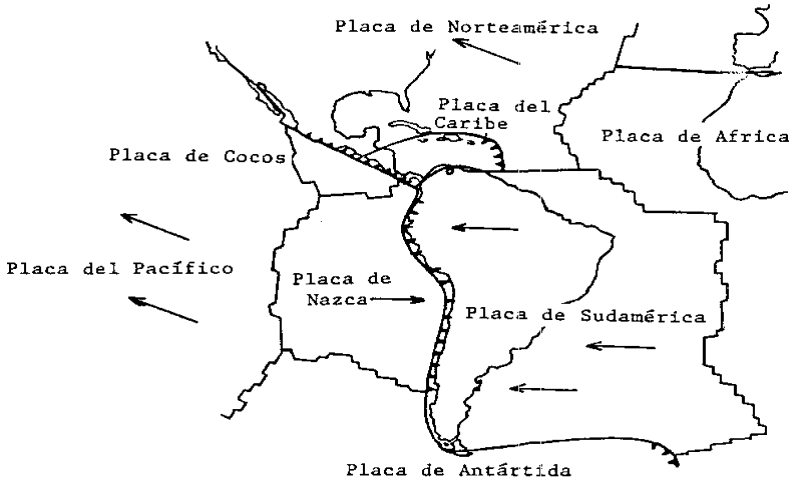

Mapa Sismico de Puerto Rico

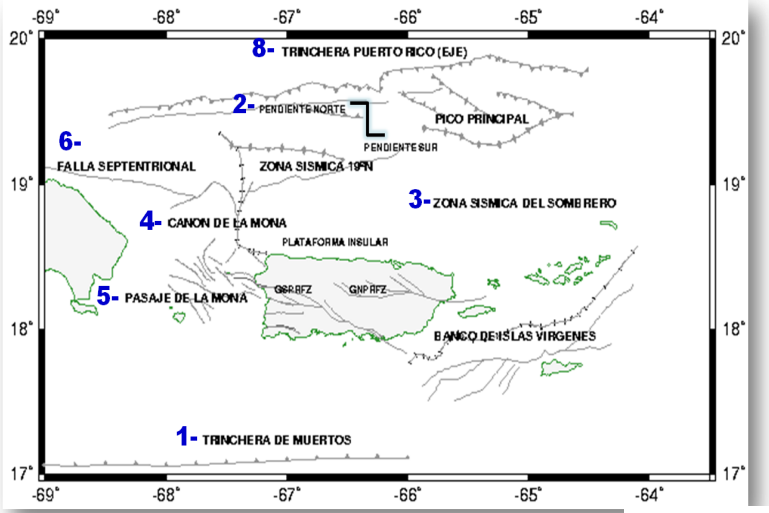

Reúnete con tus compañeros y maestros para conocer el Plan de Emergencias de tu plantel escolar.

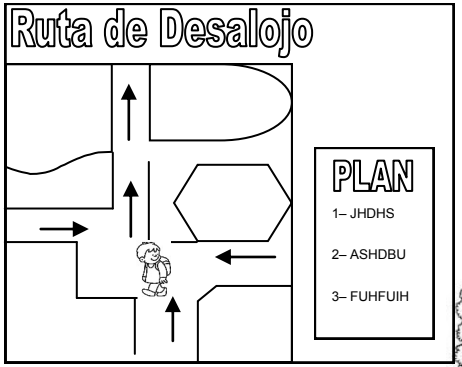

Simulacro de Desalojo

Conoce las rutas de desalojo y lleva a acabo

simulacros en tu plantel escolar.

Mochila de Emergencias

Con tus compañeros y maestros prepara la Mochila para Emergencias y reconoce como utilizar cada
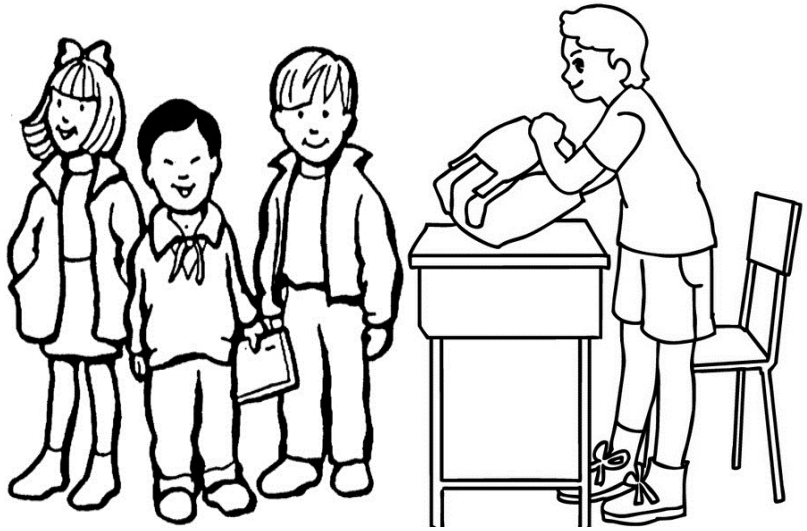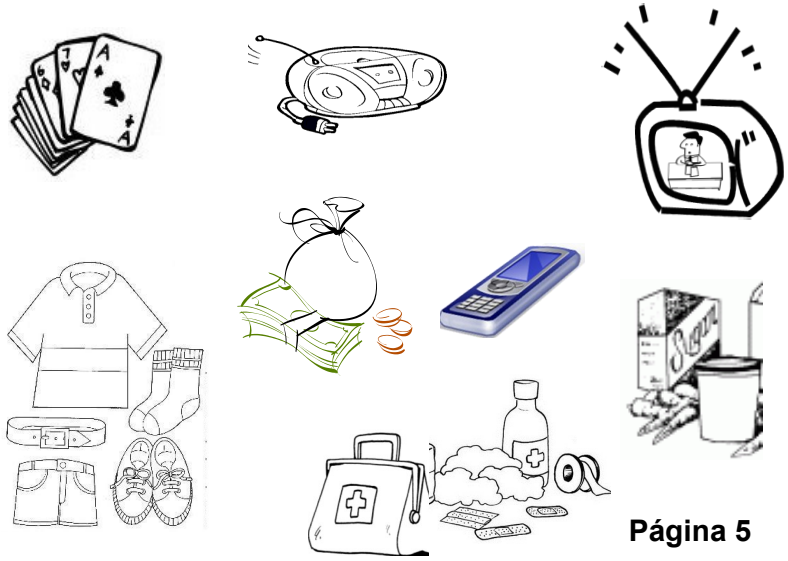
Artículo que este dentro de la misma.